АДМИНИСТРАЦИЯ КРАСНОДАРСКОГО КРАЯ

Ресурсоснабжающая организация из Каневского района переходит на бережливые технологии

Краснодар, 2026 г.

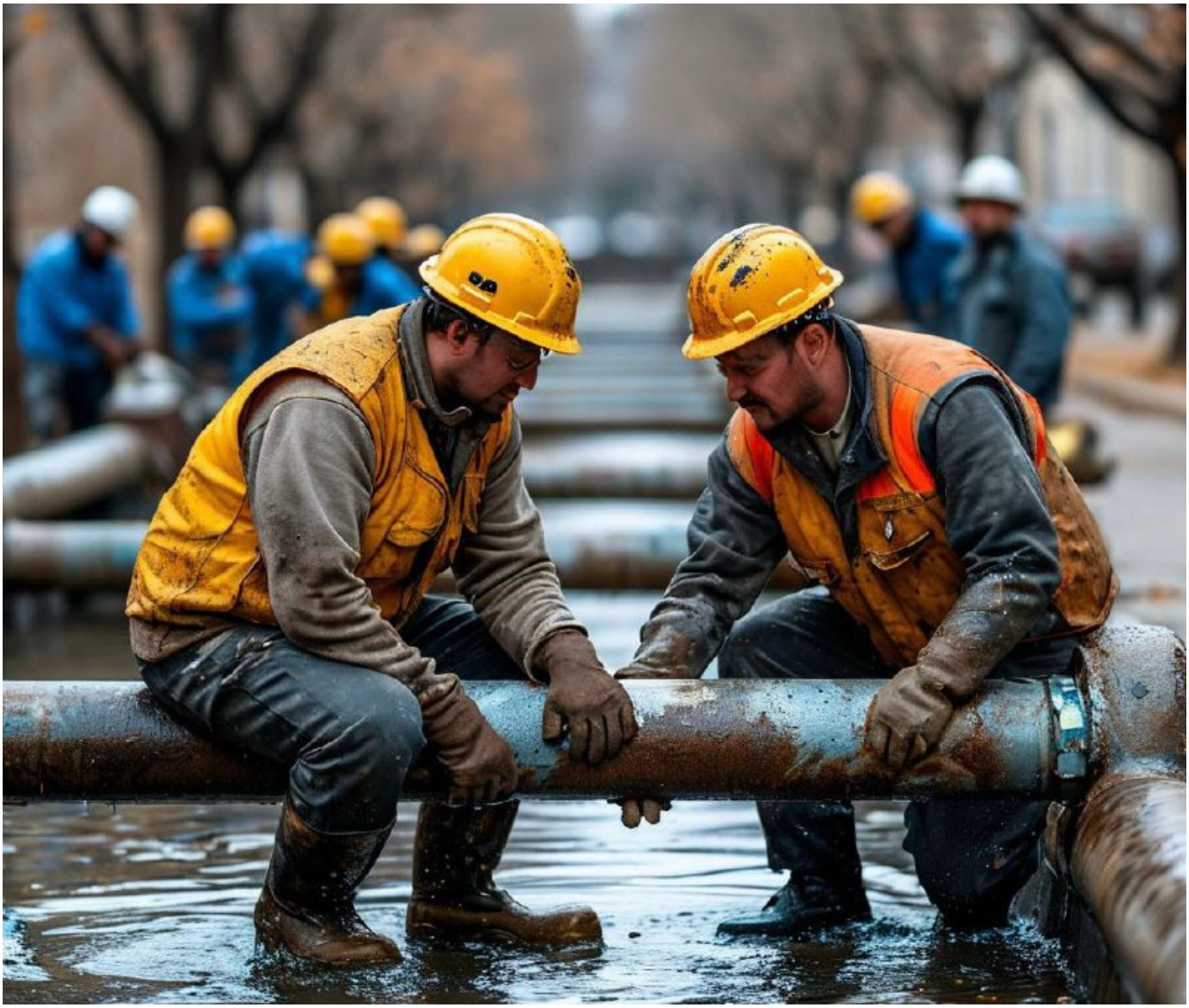



На предприятии «Водопровод» в рамках совместной работы с Региональным центром компетенций оптимизируют рабочие процессы

— Региональный центр компетенций накопил значительный опыт внедрения бережливых технологий на предприятиях в рамках федерального проекта «Производительность труда» национального проекта «Эффективная и конкурентоспособная экономика». Современные методы и подходы специалисты РЦК успешно применяют и в работе с организациями жилищно-коммунальной сферы региона. Так, в 2024 году реализовано десять проектов, позволивших значительно сократить время аварийных работ, снизить трудозатраты, повысить уровень качества услуг. Мы видим, что использование инструментов федерального проекта в сфере ЖКХ сказывается на общей эффективности коммунальных организаций и делает их работу более устойчивой, — подчеркнул министр экономики региона Алексей Юртаев.

ОАО «Водопровод» – компания жилищно-коммунального хозяйства, которая оказывает услуги водоснабжения сразу нескольким населенным пунктам Каневского района. Улучшать процессы работы систем водоснабжения сотрудники организации будут совместно с экспертами Регионального центра компетенций. В ближайшее время рабочая группа проанализирует текущие процессы, чтобы разработать стратегию и обучить сотрудников новым подходам. Главная цель проекта - сократить время аварийного ремонта и его трудоемкость, тем самым снизить потери воды. Это позволит избежать перебоев в водоснабжении, повысит надежность всей системы, обеспечивая стабильную подачу воды для жителей.

Кроме того, предприятиям жилищно-коммунальной сферы края доступна выездная обучающая «Фабрика процессов». Ее - цель помочь работникам организаций научиться эффективно управлять процессами, снижая затраты и повышая качество оказываемых услуг.

***

С 2025 года возможность получить практический опыт, внедрить бережливые технологии и улучшить экономические показатели доступна предприятиям базовых не сырьевых отраслей экономики в рамках федерального проекта «Производительность труда», который является частью нового нацпроекта «Эффективная и конкурентная экономика». Подробности можно узнать на платформе производительность.рф.

Дата публикации: 24.03.2025

Копировать ссылку

Предыдущая новость К списку новостей Следующая новость